BALIHOMEIMMO
PROPERTY

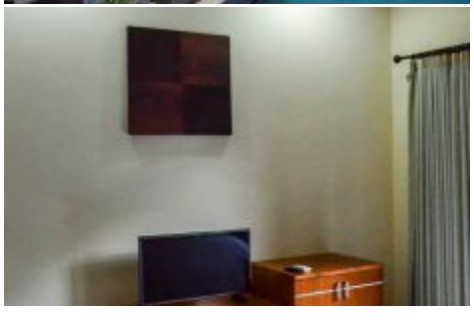

CHAMBRES
2

NB DE SALLES DE BAIN
2

SUPERFICIE DU TERRAIN
200 m²

SUPERFICIE DU BÂTIMENT
125 m²

SALON
Opened

VILLA DE 2 CHAMBRES À COUCHER À LOUER À L'ANNÉE ET AU MOIS À KEROBOKAN - GY97

Informations générales

Superficie du terrain : 200 m²
Superficie du bâtiment : 125 m²
Année de construction : 2016
Vue : Piscine
Environnement : Zone résidentielle
Permis de construire : Rumah Tinggal

Intérieur

Salon : Opened
Salle à manger : Opened
Cuisine : Opened
Chambres : 2
Nb de salles de bain : 2
Salle de bain privative : 2

Exterieur

Piscine : Oui
Superficie de la piscine : 6 x 3
Terasse : Oui

Installations

Ameublement : Meublé
Climatisation : 2
Provenance de l'eau : Puits forés
Internet : Satellite
Parking : Ouvert

Yearly Price : IDR 100.000.000

Coût mensuel pour la location annuelle:

- Taxes Banjar + Securité (contribution de district) Estimé à: 50.000 IDR - 250.000 IDR
- Service de Nettoyage Estimé à: Temps plein (1 Personne) 2.500.000 IDR / Temps Partiel 1.000.000 IDR
- Entretien de la piscine Estimé à: 500.000 IDR - 700.000 IDR
- Entretien du Jardin Estimé à: 500.000 IDR - 1.000.000 IDR
- Ramassage des Poubelles Estimé à: 50.000 IDR - 150.000 IDR
- Internet Illimite -
- Charges mensuelles incl. Non
- Electricité Non inclus

Phone : +6281999712202
Email : info@bali-home-immo.com

Bali Home Immo