BALIHOMEIMMO
PROPERTY

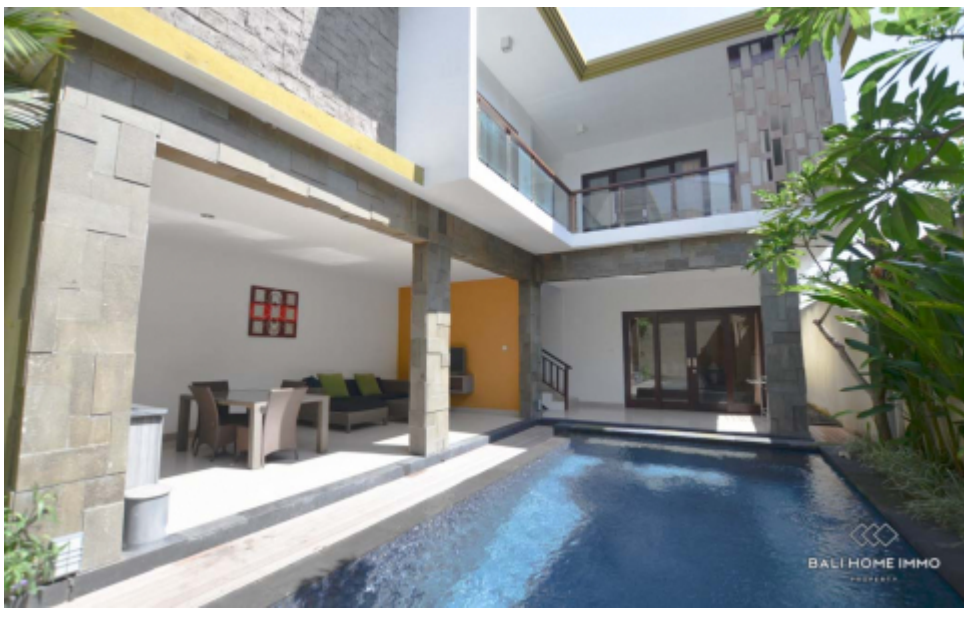

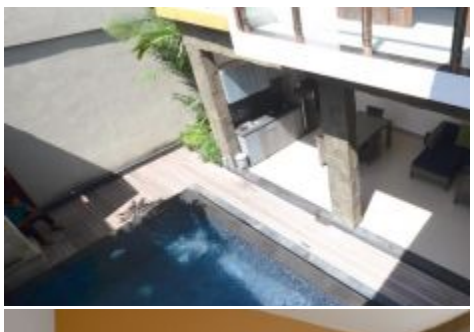

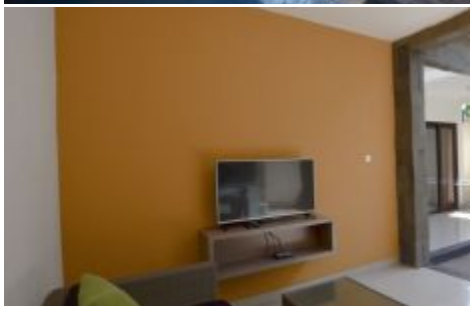

CHAMBRES
3

NB DE SALLES DE BAIN
3

SUPERFICIE DU TERRAIN
225 m²

SUPERFICIE DU BÂTIMENT
150 m²

SALON
Opened

VILLA DE 3 CHAMBRES À LOUER À KEROBOKAN - YL003

Informations générales

Superficie du terrain : 225 m²
Superficie du bâtiment : 150 m²
Année de construction : 2014
Etage : 2
Vue : Piscine & Jardin
Style / Design : Moderne
Environnement : Zone résidentielle
Permis de construire : Pondok Wisata

Intérieur

Salon : Opened
Salle à manger : Opened
Cuisine : Opened
Chambres : 3
Nb de salles de bain : 3
Salle de bain privative : 3
Espace de rangement : Oui
WC séparé : Non

Exterieur

Piscine : Oui
Jardin : Oui
Superficie de la piscine : 3x5
Terasse : Non
Kiosque de jardin : Non
Balcon : Oui
Douche : Non
Poste de sécurité : Non

Installations

Ameublement : Meublé
Puissance électrique (watt) : 5.500
Climatisation : 3
Provenance de l'eau : Puits forés
Internet : Fibre optique
Parking : Ouvert

Yearly Price : IDR 150.000.000

Coût mensuel pour la location annuelle:

- Taxes Banjar + Securité (contribution de district) Estimé à: 50.000 IDR - 250.000 IDR
- Service de Nettoyage Estimé à: Temps plein (1 Personne) 2.500.000 IDR / Temps Partiel 1.000.000 IDR
- Entretien de la piscine Estimé à: 500.000 IDR - 700.000 IDR
- Entretien du Jardin Estimé à: 500.000 IDR - 1.000.000 IDR
- Ramassage des Poubelles Estimé à: 50.000 IDR - 150.000 IDR
- Internet Illimite Estimé à: 400.000 IDR - 1.100.000 IDR
- Charges mensuelles incl. Non
- Electricité Non inclus

** 2 fois le nettoyage par semaine*

Phone : +6281999712202
Email : info@bali-home-immo.com

Bali Home Immo