BALIHOMEIMMO
PROPERTY

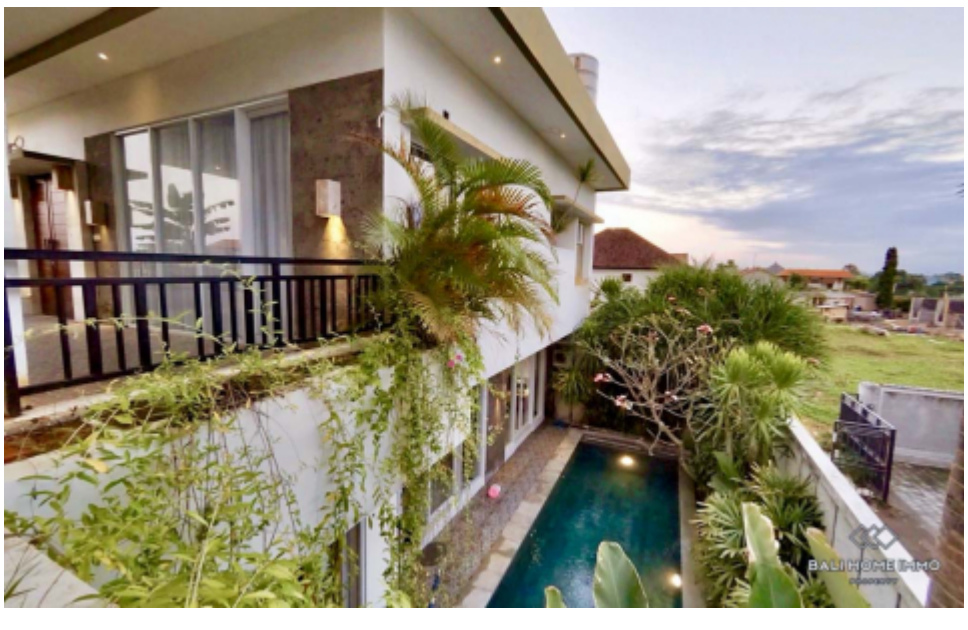

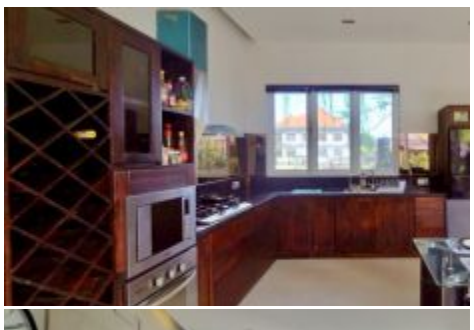

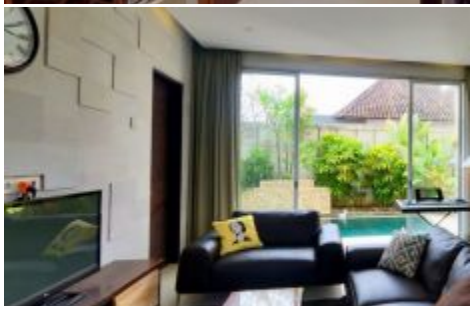

CHAMBRES
3

NB DE SALLES DE BAIN
3

SUPERFICIE DU TERRAIN
450 m²

SUPERFICIE DU BÂTIMENT
425 m²

SALON
Enclosed

VILLA DE 3 CHAMBRES À LOUER À L'ANNÉE À BERAWA - BHI711

Informations générales

Superficie du terrain : 450 m²
Superficie du bâtiment : 425 m²
Année de construction : 2014
Etage : 2
Vue : Rizières
Style / Design : Moderne
Environnement : Zone résidentielle
Permis de construire : En cours

Intérieur

Salon : Enclosed
Salle à manger : Enclosed
Cuisine : Enclosed
Chambres : 3
Nb de salles de bain : 3
Salle de bain privative : 3
Pièce supplémentaire : 1
Espace de rangement : Oui

Exterieur

Piscine : Oui
Superficie de la piscine : 3x8
Terasse : Oui
Balcon : Oui

Installations

Ameublement : Meublé
Puissance électrique (watt) : 7.700
Climatisation : 6
Provenance de l'eau : Puits forés
Internet : Fibre optique
Parking : Fermé

Yearly Price : IDR 260.000.000

Coût mensuel pour la location annuelle:

- Taxes Banjar + Securité (contribution de district) Estimé à: 50.000 IDR - 250.000 IDR
- Service de Nettoyage Estimé à: Temps plein (1 Personne) 2.500.000 IDR / Temps Partiel 1.000.000 IDR
- Entretien de la piscine Estimé à: 500.000 IDR - 700.000 IDR
- Entretien du Jardin Estimé à: 500.000 IDR - 1.000.000 IDR
- Ramassage des Poubelles Estimé à: 50.000 IDR - 150.000 IDR
- Internet Illimite Estimé à: 400.000 IDR - 1.100.000 IDR
- Charges mensuelles incl. Non
- Electricité Non inclus

Phone : +6281999712202
Email : info@bali-home-immo.com

Bali Home Immo