BALIHOMEIMMO
PROPERTY

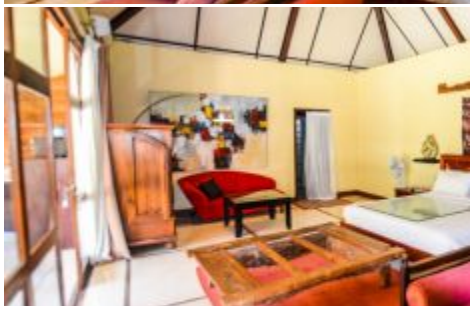

**CHAMBRES**
1

**NB DE SALLES DE BAIN**
1

**SUPERFICIE DU TERRAIN**
100 m²

**SUPERFICIE DU BÂTIMENT**
60 m²

**SALON**
Opened

# APPARTEMENT 1 CHAMBRE EN LOCATION MENSUELLE ET ANNUELLE À UMALAS - K143

## Informations générales

Superficie du terrain : 100 m²
Superficie du bâtiment : 60 m²
Etage : 1
Vue : Jardin
Style / Design : Moderne
Environnement : Zone résidentielle
Permis de construire : Rumah Tinggal

## Intérieur

Salon : Opened
Salle à manger : Opened
Cuisine : Opened
Chambres : 1
Nb de salles de bain : 1
Salle de bain privative : 1
Espace de rangement : Oui

## Exterieur

Jardin : Oui
Terasse : Oui

## Installations

Ameublement : Meublé
Puissance électrique (watt) : 2.200
Climatisation : 1
Provenance de l'eau : Puits forés
Internet : Fibre optique
Parking : Fermé

## Yearly Price : IDR 100.000.000

**Coût mensuel pour la location annuelle:**

- Taxes Banjar + Securité (contribution de district) Inclus
- Service de Nettoyage Estimé à: Temps plein (1 Personne) 2.500.000 IDR / Temps Partiel 1.000.000 IDR
- Entretien de la piscine Estimé à: 500.000 IDR - 700.000 IDR
- Entretien du Jardin Inclus
- Ramassage des Poubelles Inclus
- Internet Illimite Inclus
- Charges mensuelles incl. Oui partiellement
- Electricité Non inclus

**Phone : +6281999712202**
**Email : info@bali-home-immo.com**

Bali Home Immo