

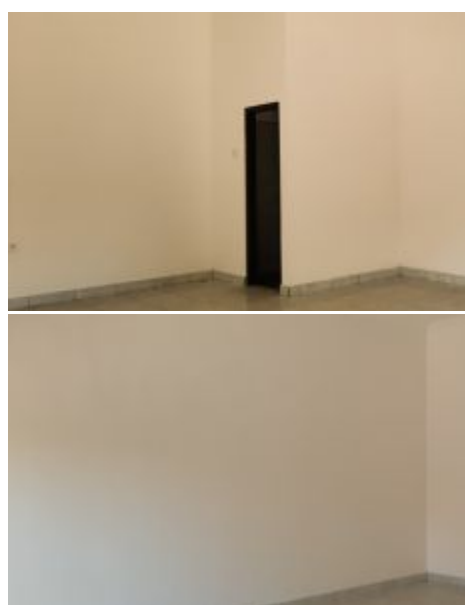

BALIHOMMEIMMO

PROPERTY



SUPERFICIE DU TERRAIN

80 m²

SUPERFICIE DU BÂTIMENT

30 m²

ENVIRONNEMENT

**LARGEUR DE LA ROUTE
(MÈTRE)**

m

PARKING

Ouvert

COMMERCE ET BUREAUX À VENDRE LEASEHOLD ET LOCATION À L'ANNÉE À SANUR - TM34

Informations générales

IDR 190.000.000

Superficie du terrain : 80 m²

Superficie du bâtiment : 30 m²

Année de construction : 2020

Ameublement : Non meublé

Puissance électrique (watt) : 1.300

Parking : Ouvert

Période de bail : 10 année

Phone : +6281999712202
Email : info@bali-home-immo.com

  Bali Home Immo