

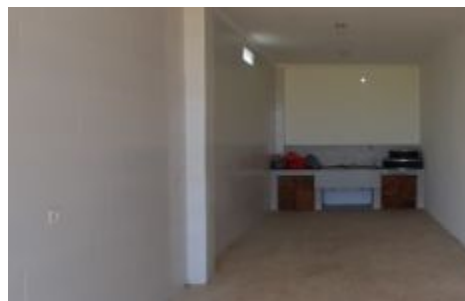

BALIHOMMEIMMO

PROPERTY



SUPERFICIE DU TERRAIN

30 m²

SUPERFICIE DU BÂTIMENT

30 m²

ENVIRONNEMENT

Zone touristique

LARGEUR DE LA ROUTE

(MÈTRE)

m

PARKING

Ouvert

MAGASIN ET BUREAU À LOUER À L'ANNÉE À BERAWA - JU162

Informations générales

Superficie du terrain : 30 m²

Superficie du bâtiment : 30 m²

Année de construction : 2019

Etage : 1

Vue : Rizières

Ameublement : Non meublé

Puissance électrique (watt) : 2.200

Provenance de l'eau : Puits forés

Parking : Ouvert

Yearly Price : IDR 83.400.000

Coût mensuel pour la location annuelle:

Phone : +6281999712202
Email : info@bali-home-immo.com

  Bali Home Immo