BALIHOMEIMMO
PROPERTY

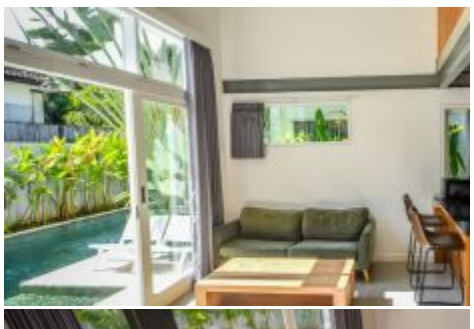

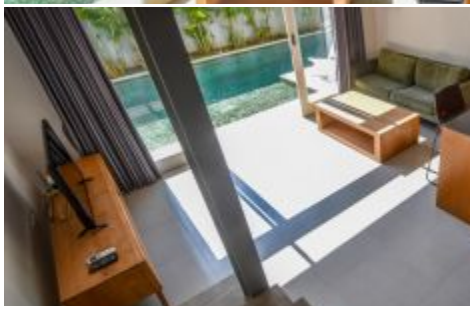

CHAMBRES
1

NB DE SALLES DE BAIN
1

SUPERFICIE DU TERRAIN
100 m²

SUPERFICIE DU BÂTIMENT
55 m²

SALON
Enclosed

LOFT DE NOIX DE COCO 1 CHAMBRE POUR LOCATION ANNUELLE ET MENSUELLE À BERAWA - CB04

Informations générales

Superficie du terrain : 100 m²
Superficie du bâtiment : 55 m²
Année de construction : 2017
Etage : 1
Vue : Piscine
Style / Design : Moderne
Environnement : Zone touristique
Permis de construire : À la demande

Intérieur

Salon : Enclosed
Salle à manger : Enclosed
Cuisine : Enclosed
Chambres : 1
Nb de salles de bain : 1
Salle de bain privative : 1
Espace de rangement : Oui

Exterieur

Piscine : Oui
Terasse : Oui
Poste de sécurité : Oui

Installations

Ameublement : Meublé
Puissance électrique (watt) : 5.500
Climatisation : 1
Provenance de l'eau : Puits forés
Internet : Fibre optique
Parking : Ouvert

Yearly Price : IDR 120.000.000

Coût mensuel pour la location annuelle:

- Taxes Banjar + Securité (contribution de district) Inclus
- Service de Nettoyage Inclus
- Entretien de la piscine Estimé à: 500.000 IDR - 700.000 IDR
- Entretien du Jardin Estimé à: 500.000 IDR - 1.000.000 IDR
- Ramassage des Poubelles Estimé à: 50.000 IDR - 150.000 IDR
- Internet Illimite Inclus
- Charges mensuelles incl. Oui partiellement
- Electricité Non inclus

Phone : +6281999712202
Email : info@bali-home-immo.com

Bali Home Immo